

**IMPORTANTE CONSERVE ESTE MANUAL PARA FUTURAS  
CONSULTAS**

**MANUAL DE INSTRUCCIONES  
PARA EL USO DEL SISTEMA DE  
RETENCIÓN INFANTIL  
"MAXIMUS"**

**MAXIMUS  
carseat**

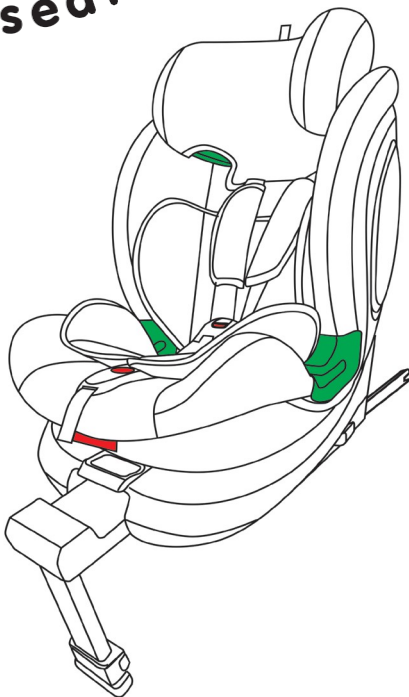

Este sistema de retención **chipolino** se fabrica de conformidad ~~infantis~~ con los requisitos del Reglamento nº 129 de la Comisión Económica para Europa de las Naciones Unidas (CEPE/ONU) - Disposiciones uniformes relativas a la homologación de sistemas de retención infantil mejorados utilizados a bordo de vehículos de motor (SRIE), las disposiciones de la Directiva 2001/95/UE del Parlamento Europeo y del Consejo relativa a la seguridad de los productos, así como la Ley de protección de los consumidores de la legislación búlgara.

El sistema de retención infantil "MAXIMUS" es adecuado para niños con una estatura entre 40-150 cm y una edad aproximada de 0-12 años:



Talla I universal ISOFIX: 40-105 cm / ≤18 kg.

Asiento elevador talla I: 100-150 cm

Altura del niño	Posición de la silla	Forma de instalación de la silla de coche	Tipo aprobado
40-105 cm	"Orientación "REARWARD"	ISOFIX + Pata de apoyo + cinturones del asiento del coche	i-Size
76-105 cm	"Orientación "HACIA ADELANTE"	ISOFIX + Pata de apoyo + cinturones del asiento del coche	i-Size
100-150 cm	"Orientación "HACIA ADELANTE"	Cinturón de seguridad de 3 puntos	Asiento elevador i-Size
	"Orientación "HACIA ADELANTE"	Cinturón de 3 puntos + fijación ISOFIX	

#### NOTICIA

##### **Rango de tallas: 40-105 cm**

Se trata de un sistema de retención infantil "i-Size" mejorado. Está homologado conforme al Reglamento nº 129 para su uso en asientos de vehículos "compatibles con i-Size", tal como indican los fabricantes de vehículos en el manual del usuario del vehículo.

En caso de duda, consulte al fabricante del sistema de retención infantil o al vendedor.

#### NOTICIA

##### **Gama de tamaños: 100-150 cm**

Se trata de un "asiento elevador" de tipo Sistema de Retención Infantil mejorado. Está homologado conforme al Reglamento nº 129 para su uso en asientos de vehículos "compatibles con i-Size", tal como indican los fabricantes de vehículos en el manual del usuario del vehículo.

En caso de duda, consulte al fabricante del sistema de retención infantil o al vendedor.

**NO OLVIDE QUE NINGÚN SISTEMA DE RETENCIÓN PUEDE OFRECER UNA PROTECCIÓN ABSOLUTA EN CASO DE CHOQUE O ACCIDENTE DE TRÁFICO. ¡CONDUZCA CON PRECAUCIÓN CUANDO HAYA UN NIÑO EN SU VEHÍCULO!**



**PARA GARANTIZAR LA SEGURIDAD DE SU HIJO, SIGA EXACTAMENTE LAS INSTRUCCIONES Y RECOMENDACIONES DE SEGURIDAD DE ESTE MANUAL**

**¡EL USO INDEBIDO DE LA SILLA DE AUTO CONTRIBUIRÁ A REDUCIR SUS CARACTERÍSTICAS DE SEGURIDAD Y PROTECCIÓN! EL INCUMPLIMIENTO DE LAS DIRECTRICES DE ESTAS INSTRUCCIONES AUMENTA ¡RIESGO DE LESIONES GRAVES O DE MUERTE!**

## PRECAUCIÓN

1. NO INSTALE NUNCA LA SILLA DE AUTO EN EL SENTIDO DE LA MARCHA ANTES DE QUE EL NIÑO TENGA MÁS DE 15 MESES.

2. ¡NUNCA INSTALE Y UTILICE EL SISTEMA DE RETENCIÓN EN LA POSICIÓN ORIENTADA "HACIA ATRÁS" EN UN ASIENTO DE VEHÍCULO EQUIPADO CON AIRBAG ACTIVADO! ESTO PUEDE CAUSAR LA MUERTE O LESIONES GRAVES.

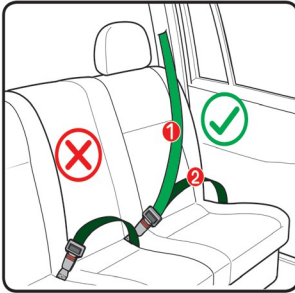

1 Cinturón diagonal del asiento del vehículo

2 Cinturón subabdominal del asiento del vehículo



**NUNCA INSTALE LA SILLA DE AUTO EN UN VEHÍCULO CON**

**2- CINTURÓN DE SEGURIDAD INSTALARLO SÓLO EN VEHÍCULO CON**



**3- ¡CINTURÓN DE SEGURIDAD!**

**PRECAUCIÓN** Esta silla de auto sólo es adecuada para su instalación en vehículos equipados con sistemas de 3 puntos homologados.

**¡CINTURONES DE SEGURIDAD CON RETRACTOR**, que cumplen los requisitos del Reglamento nº 16 de la CE de la ONU!

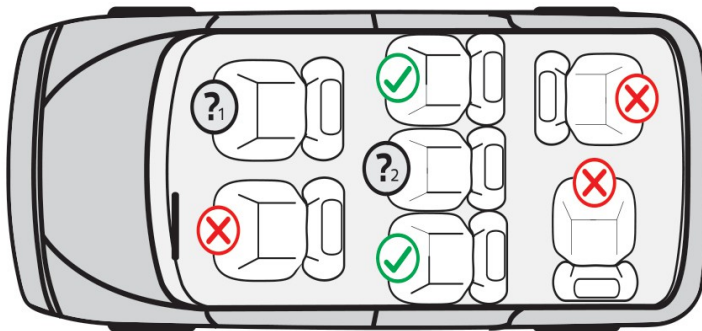
## LUGARES DE INSTALACIÓN DE LA SILLA EN EL VEHÍCULO



 Lugar adecuado para la instalación de la silla de auto.  Lugar no adecuado para la instalación de la silla de auto.

 La silla de auto no debe instalarse en el asiento de un vehículo equipado con airbag activado.

 La silla de auto sólo es adecuada para asientos equipados con cinturón de seguridad de 3 puntos.

## PRECAUCIÓN ADVERTENCIAS

- ❖ **PRECAUCIÓN** ¡NO DEJE NUNCA AL NIÑO SIN VIGILANCIA!
- ❖ **PRECAUCIÓN** NO UTILICE PUNTOS DE ANCLAJE DISTINTOS DE LOS DESCRITOS EN ESTE MANUAL Y MARCADO EN EL SISTEMA DE RETENCIÓN.
- ❖ **¡CUIDADO!** CUANDO INSTALE LA SILLA DE AUTO EN LA POSICIÓN "ORIENTADA HACIA ATRÁS", ¡NO LA COLOQUE NUNCA EN EL ASIENTO DEL ACOMPAÑANTE, EQUIPADO CON AIRBAG! ¡ESTO PUEDE CAUSAR LESIONES GRAVES O LA MUERTE!
- ❖ **¡CUIDADO!** NO INSTALE NUNCA LA SILLA DE AUTO EN EL SENTIDO DEL MOVIMIENTO NORMAL DEL VEHÍCULO Y EN LA POSICIÓN DEL NIÑO "MIRANDO HACIA DELANTE" ANTES DE QUE EL NIÑO TENGA MÁS DE 15 MESES.
- ❖ **ATENCIÓN** ¡LOS CINTURONES DE SEGURIDAD DEL VEHÍCULO QUE SUJETAN LA SILLA DE AUTO AL ASIENTO DEL ACOMPAÑANTE DEBEN ESTAR TENSADOS Y FIJOS!
- ❖ **ATENCIÓN** LOS CINTURONES DE SEGURIDAD DE LA SILLA DE AUTO DEBEN ESTAR CORRECTAMENTE AJUSTADOS EN FUNCIÓN DE LA ALTURA DEL NIÑO, NO RETORCIDOS Y BIEN CEÑIDOS AL CUERPO DEL BEBÉ.
- ❖ **ATENCIÓN** ¡EL CINTURÓN SUBABDOMINAL DEBE COLOCARSE BAJO, DE MODO QUE LA PELVIS QUEDE FIRMEMENTE ENGANCHADA SIN OPRIMIR!
- ❖ **PRECAUCIÓN** NO REALICE CAMBIOS, ADICIONES O MODIFICACIONES EN LA SILLA DE AUTO SIN LA APROBACIÓN DE LA AUTORIDAD NOTIFICANTE. ES PELIGROSO NO SEGUIR EstrictAMENTE LAS INSTRUCCIONES DEL FABRICANTE.
- ❖ **PRECAUCIÓN** ¡MANTÉNGASE ALEJADO DEL FUEGO!
- ❖ La instalación en el vehículo y la sujeción del niño en la silla de auto sólo deben ser realizadas por un adulto.
- ❖ Las piezas duras y las piezas de plástico del sistema de retención infantil deben estar situadas e instaladas de modo que, cuando el vehículo esté en uso normal, no puedan quedar atrapadas por un asiento deslizando o en una puerta del vehículo.
- ❖ No permita que los cinturones de seguridad de la silla de auto y del vehículo se retuerzan, deshilachen o rasguen, los pestillos y los  
los cierres (hebillas) deben estar siempre en buen estado y firmemente fijados.
- ❖ Si detecta alguna anomalía o defecto en la estructura, los cierres, las correas o los mecanismos de bloqueo de la silla de auto o de las fijaciones ISOFIX, deje de utilizarla hasta que retire las piezas dañadas y las sustituya por otras nuevas.
- ❖ Tras un impacto violento, la silla de auto y los cinturones pueden resultar dañados, por lo que se recomienda sustituir la silla de auto por una nueva.
- ❖ No utilice nunca un sistema de retención infantil de segunda mano. Puede haber sufrido daños estructurales, lo que puede hacer que  
el sistema de retención infantil extremadamente peligroso.
- ❖ No utilice esta silla de automóvil sin su funda y no la sustituya por una nueva, a menos que se la suministre el fabricante. Las piezas de tela son parte integrante del sistema de retención y de sus dispositivos de seguridad.
- ❖ El equipaje u otros objetos que puedan causar lesiones en caso de colisión deben estar bien sujetos. Retire o fije a una distancia segura del asiento y del niño cualquier equipaje que pueda causar lesiones en caso de frenazo brusco o accidente durante la conducción.
- ❖ Compruebe siempre que la silla está firmemente sujeta al asiento del vehículo, incluso cuando no esté colocando  
con un niño dentro. Una silla de coche suelta, incluso sin un niño dentro, puede causar lesiones en caso de colisión.
- ❖ No coloque más almohadillas que las suministradas por el fabricante.

- ❖ No utilice piezas de repuesto y otros componentes no suministrados por el fabricante. El fabricante no asume ninguna responsabilidad por la seguridad en caso de que se utilicen piezas de repuesto que no sean las originales.
- ❖ Conserve las instrucciones de uso en el espacio previsto para ello en la silla de auto o en el vehículo en el que vaya a utilizarla.

- ❖ No exponga la silla de auto a la luz solar directa para evitar que el niño se quemé, deforme la silla de auto y especialmente las piezas de plástico.
- ❖ La silla de auto no sustituye a la cuna o la cama del niño. Cuando un niño necesita dormir, hay que colocarlo en un cochecito de bebé, una cuna o una cama adecuados.
- ❖ No coloques objetos con cuerdas o cordones largos en el asiento del coche para evitar el peligro de ¡Asfixia!
- ❖ No coloque nunca la silla de auto sobre camas, sofás o superficies blandas similares.
- ❖ No permita que los niños jueguen con el producto.
- ❖ No retire los adhesivos ni las advertencias: contienen información importante.
- ❖ El embalaje del producto debe mantenerse fuera del alcance de los niños en el momento y después de desembalarlo para evitar el riesgo de estrangulamiento.

## CARACTERÍSTICAS DEL PRODUCTO

Este sistema de retención infantil "MAX SAFE" es adecuado para niños de entre 40 y 150 cm de altura y de entre 0 y 12 años de edad.

- ❖ El sistema de retención infantil gira 360 grados sobre la base;
- ❖ Reclinación del respaldo;
- ❖ Ajuste de la altura del reposacabezas;
- ❖ Arnés de seguridad de 5 puntos en el sistema de retención;
- ❖ Almohadillas blandas adicionales;

**¡ATENCIÓN!** MIENTRAS EL VEHÍCULO ESTÉ EN MOVIMIENTO, LA SILLA DE AUTO SÓLO DEBE FIJARSE EN LA POSICIÓN "ORIENTADA HACIA ATRÁS" O "ORIENTADA HACIA DELANTE", SEGÚN LA ALTURA DEL NIÑO.

¡NO UTILICE LA POSICIÓN DE LA SILLA "DE LADO" MIENTRAS CONDUCE!

## PIEZAS PRINCIPALES

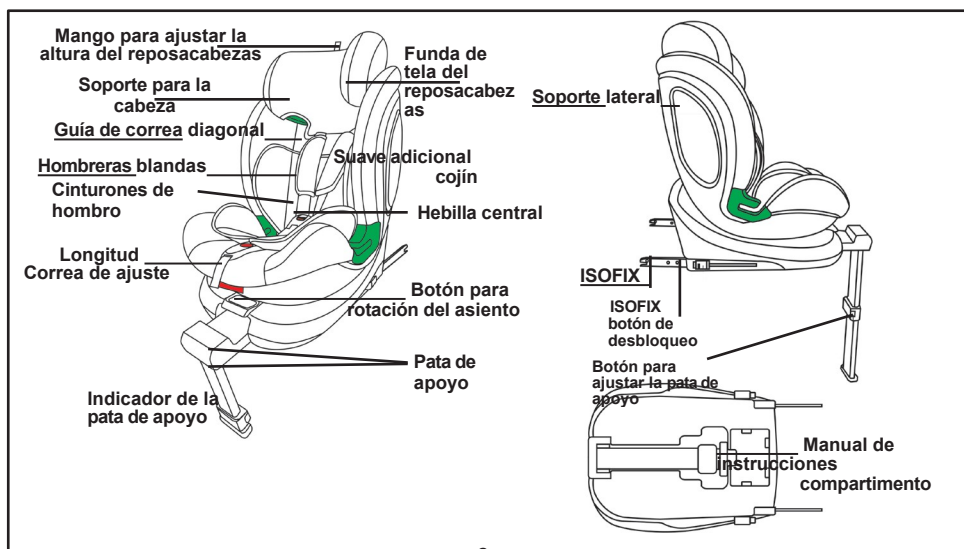

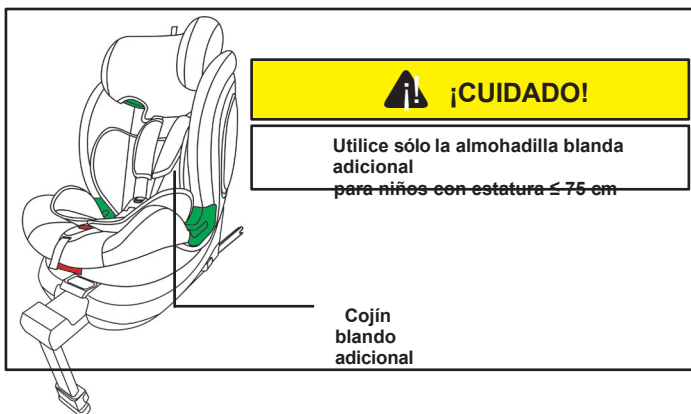

## INSTRUCCIONES DE USO DEL SISTEMA DE RETENCIÓN INFANTIL

### IMPORTANTE

- Siga exactamente las instrucciones y la secuencia de los pasos de instalación y uso del producto descritos en el texto y las figuras de este manual.
- Compruebe la seguridad de la fijación después de cada operación.
- **¡COMPRUEBE SIEMPRE LA SEGURIDAD DE FIJACIÓN DE LOS CINTURONES DE SEGURIDAD!**
- Después de cada instalación, asegúrese de que los cinturones de seguridad no estén **ASEGURAR AL NIÑO EN LA SILLA DE COCHE** posición.

### Regulación de la altura del reposacabezas

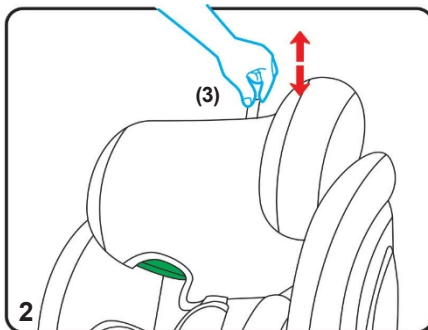
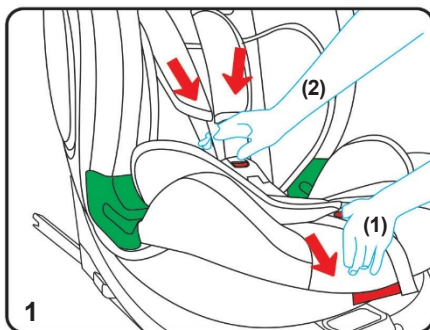

1. Libere los cinturones pulsando el botón de ajuste (1) y, al mismo tiempo, tire de los cinturones de los hombros todo lo posible hacia usted (2).

**PRECAUCIÓN** Tire de los cinturones de hombro, no de las almohadillas blandas.

2. Tire de la empuñadura para ajustar la altura del reposacabezas (3) y colóquelo en la posición superior. Tire del asa (3) y presione el apoyacabezas hacia atrás para fijarlo en posición inferior. Al



fjarlo oirá un chasquido.

**PRECAUCIÓN** Asegúrese de que el reposacabezas está fijo intentando empujarlo ligeramente hacia abajo. Antes de instalar la silla en el vehículo, ajuste la altura del reposacabezas en función de la estatura del niño. **PRECAUCIÓN** Los cinturones de hombro deben ir por encima de los hombros del niño. No deben quedar más altos que los hombros ni más bajos.

**¡ATENCIÓN!** Si el reposacabezas debe ajustarse entre 2 de las posiciones, seleccione la más alta.

### Reclinación del asiento

Asiento reclinable en 5 posiciones.

Tire de la palanca de reclinación (1) y coloque el asiento en la posición deseada hasta que oiga un clic.

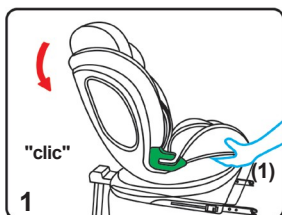

**"ORIENTADO HACIA ATRÁS**  
Altura del niño - 40-105 cm  
Reclinable en 5 posiciones.  
**R1, R2, R3, R4, R5**



(marca azul en la pegatina)

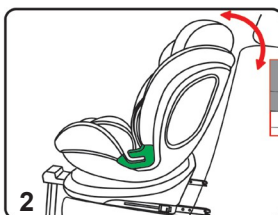

**"HACIA ADELANTE**  
Altura del niño 76-105 cm  
Reclinable en 5 posiciones.  
**R1, R2, R3, R4, R5**



(marca roja en la pegatina)

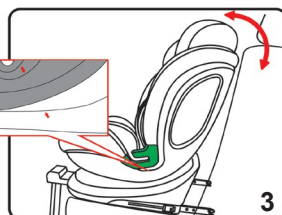

**"HACIA ADELANTE**  
Altura del niño 100-150 cm  
Reclinable en 5 posiciones.  
**R1, R2, R3, R4, R5**



(marca roja en la pegatina)

### INSTALACIÓN DE LA SILLA DE AUTO EN EL VEHÍCULO

#### Despliegue de la pata de apoyo

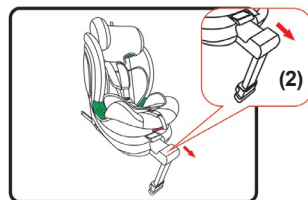
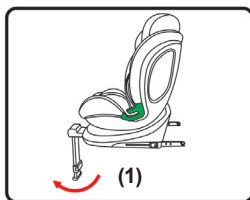
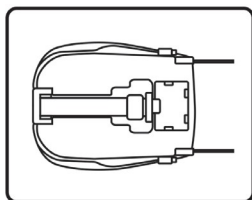

Levante la pata de apoyo de la parte inferior del asiento y gírela hacia fuera (1).

Cuando lo gire hasta 45°, podrá extraer el módulo de la pata de apoyo (2).

**ATENCIÓN** SÓLO SE PUEDE GIRAR EL ASIENTO SI SE EXTRAE EL MÓDULO DE LA PATA DE



### Plegado de la pata de apoyo

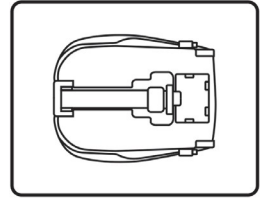
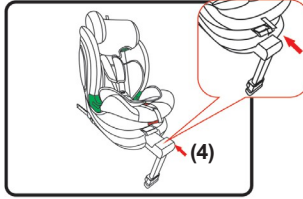
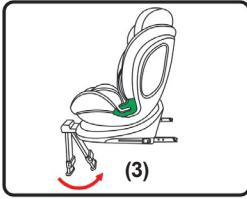

Gire la pata de apoyo hacia dentro hasta 45° (3) y, a continuación, presione y pliegue todo el módulo de la pata de apoyo (4). Al final, coloque la pata de apoyo en la parte inferior del asiento (5).

### INSTALACIÓN DE LA SILLA DE AUTO ORIENTADA HACIA ATRÁS

Para la altura del niño: 40-105 cm

ISOFIX + Pata de apoyo + Cinturón de seguridad de 5 puntos para silla de coche

### Fijaciones ISOFIX

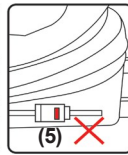
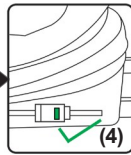
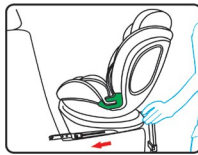
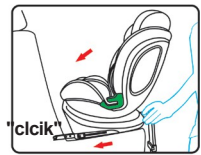
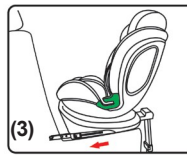
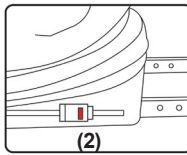
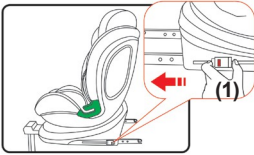

1. Agarre y presione el botón de liberación ISOFIX (1) como se muestra en la figura y al mismo tiempo mueva el Fijación ISOFIX al máximo. Realice las mismas acciones con otro accesorio ISOFIX.

**Nota:** Asegúrese de que las fijaciones ISOFIX estén al máximo y que los indicadores ISOFIX muestren el color rojo (2).

2. Introduzca los anclajes ISOFIX (3) de la silla de auto en los puntos de anclaje ISOFIX del vehículo. Presione la silla de auto hacia atrás hasta que oiga un clic y se fije.

**ATENCIÓN** Los anclajes ISOFIX sólo se fijan cuando ambos muestran el color verde (4).

**Nota:** Si los indicadores muestran el color rojo (5), vuelva a instalar la silla de auto siguiendo el orden descrito anteriormente.  
de acciones.

Sacuda la silla de auto instalada. Si está inestable o se suelta alguna de las fijaciones ISOFIX, instale el asiento del coche de nuevo.  
Para quitar el asiento del coche, así que el orden descrito anteriormente de las acciones en orden inverso.

### Instalación de la pata de apoyo

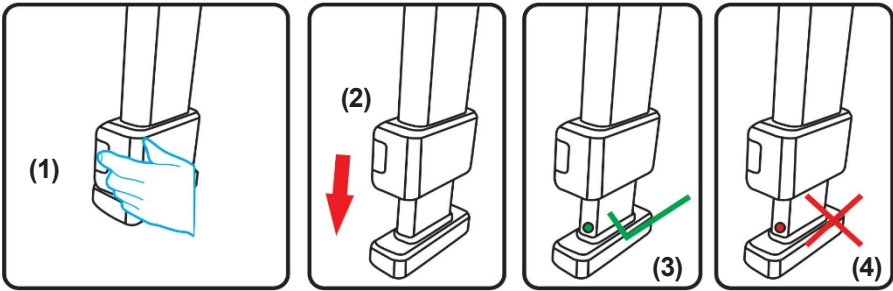

Pulse el botón de ajuste de la pata de apoyo (1) y, al mismo tiempo, tire hacia abajo de la pata de apoyo (2) hasta que quede firmemente presionada contra el suelo del vehículo.

**PRECAUCIÓN** La pata de apoyo está fijada cuando el indicador muestra color verde (3).

**Nota:** Cuando los indicadores muestren el color rojo (4), vuelva a instalar la silla de auto siguiendo el orden descrito anteriormente.  
de acciones.

Sacuda la silla de auto instalada. Si está inestable o se suelta alguna de las fijaciones ISOFIX, instale el asiento del coche de nuevo.

### Sujeción del niño en la silla instalada

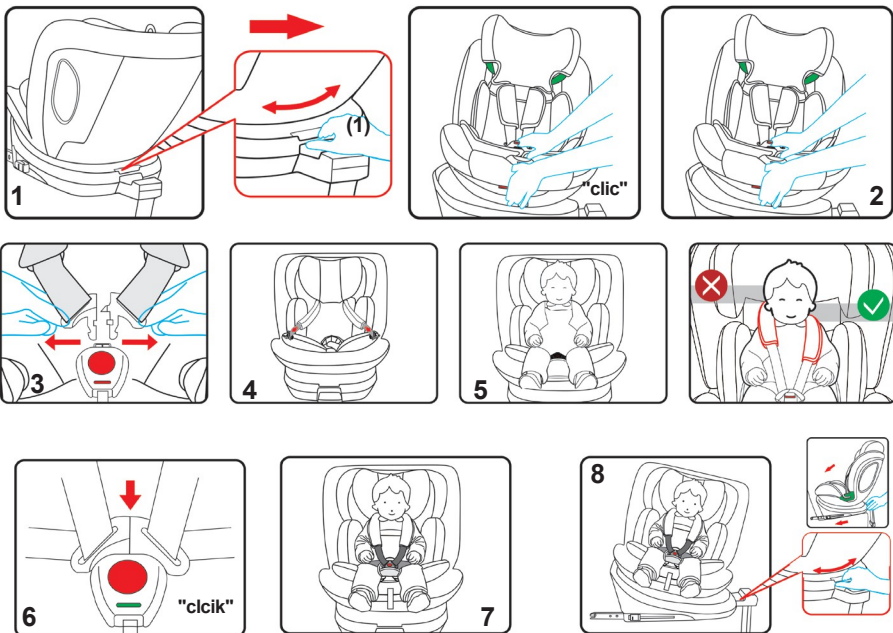

1. Pulse el botón de rotación del asiento y gírelo 90° (lateralmente) para colocar al niño en la silla. Al fijar la posición, oírás un clic.
2. Afloje los cinturones pulsando el botón de ajuste y, al mismo tiempo, tire de los cinturones de los hombros al máximo.
3. Pulse el botón de la hebilla central para desabrochar los cinturones.
4. Coloque los cinturones a un lado.
5. Coloca al niño en el asiento del coche.

**PRECAUCIÓN** Los cinturones de hombro deben ir por encima de los hombros del niño. No deben quedar más altos que los hombros ni más bajos. Ajuste el reposacabezas de modo que ambos cinturones queden al mismo nivel.

6. Una los extremos metálicos de ambos cinturones de hombro e insértelos juntos en la hebilla central. Al bloquearse, oírás un clic y la hebilla mostrará una indicación verde. Asegúrese de que los cinturones están bloqueados en la hebilla central intentando tirar de ellos hacia arriba.
7. Tire de la correa de ajuste (2) para tensar los cinturones alrededor del niño. Los cinturones deben ajustarse bien al cuerpo del niño sin causarle molestias. El espacio recomendado entre el cuerpo del niño y los cinturones es de 2 dedos (unos 2-3 cm).
8. Pulse el botón de rotación del asiento y coloque el asiento en la posición orientada "ATRÁS".

**PRECAUCIÓN** Los cinturones deben ajustarse bien al cuerpo del niño sin causar molestias. Espacio recomendado

entre el cuerpo del niño y los cinturones es de 2 dedos (unos 2-3 cm).

**PRECAUCIÓN** Asegúrese de que los cinturones no estén retorcidos y ajuste al niño sin apretar.

**PRECAUCIÓN ANTES DE INICIAR LA MARCHA, COMPRUEBE SIEMPRE QUE EL ASIENTO ESTÁ FIJADO EN LA POSICIÓN ORIENTADA HACIA ATRÁS. NO UTILICE LA SILLA DE AUTO SI EL ASIENTO NO ESTÁ FIJO.**

### INSTALACIÓN DE LA SILLA DE AUTO EN EL SENTIDO DE LA MARCHA

Para la altura del niño: 76-105 cm

ISOFIX + Pata de apoyo + Cinturón de seguridad de 5 puntos para silla de coche

### Fijaciones ISOFIX

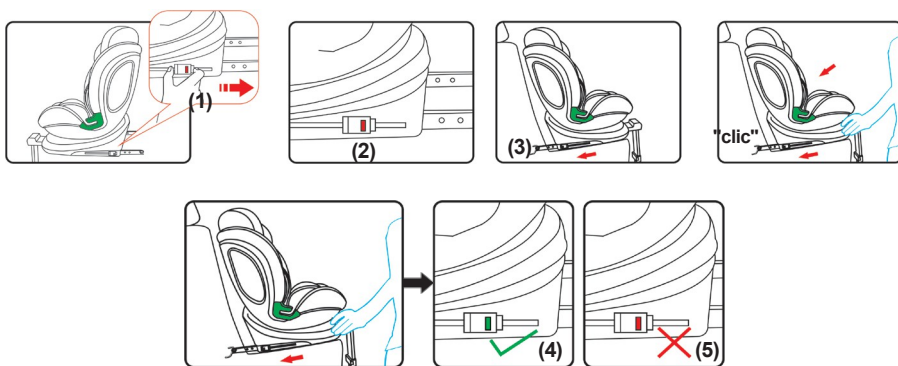

1. Agarre y presione el botón de liberación ISOFIX (1) como se muestra en la figura y al mismo tiempo mueva el

fijación ISOFIX al máximo. Realice las mismas acciones con otro accesorio ISOFIX.

**Nota:** Asegúrese de que las fijaciones ISOFIX estén al máximo y que los indicadores ISOFIX muestren el color rojo (2).

2. Introduzca los anclajes ISOFIX (3) de la silla de auto en los puntos de anclaje ISOFIX del vehículo. Presione la silla de auto hacia atrás hasta que oiga un clic y se fije.

**ATENCIÓN** Los anclajes ISOFIX sólo se fijan cuando ambos muestran el color verde (4).

**Nota:** Cuando los indicadores muestren el color rojo (5), vuelva a instalar la silla de auto siguiendo el orden descrito anteriormente de acciones.

Sacuda la silla de auto instalada. Si está inestable o se suelta alguna de las fijaciones ISOFIX, instale la silla de auto

asiento de nuevo.

Para quitar el asiento del coche, así que el orden descrito anteriormente de las acciones en orden inverso.

### Instalación de la pata de apoyo

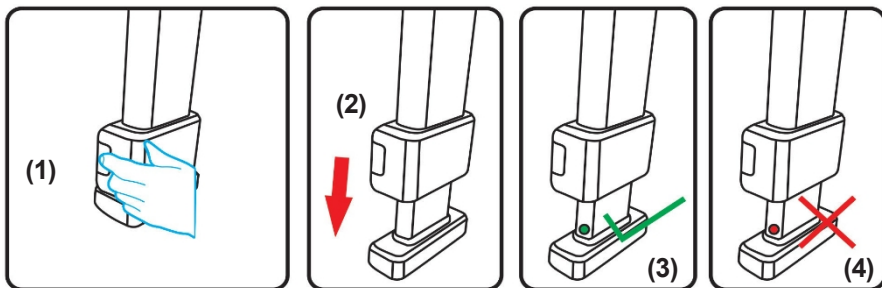

Pulse el botón de ajuste de la pata de apoyo (1) y, al mismo tiempo, tire hacia abajo de la pata de apoyo (2) hasta que quede firmemente presionada contra el suelo del vehículo.

**PRECAUCIÓN** La pata de apoyo está fijada cuando el indicador muestra color verde (3).

**Nota:** Si los indicadores muestran el color rojo (4), vuelva a instalar la silla de auto siguiendo el orden descrito anteriormente.

acciones.

Sacuda la silla de auto instalada. Si está inestable o se suelta alguna de las fijaciones ISOFIX, instale la silla de auto

asiento de nuevo.

### Sujeción del niño en la silla instalada



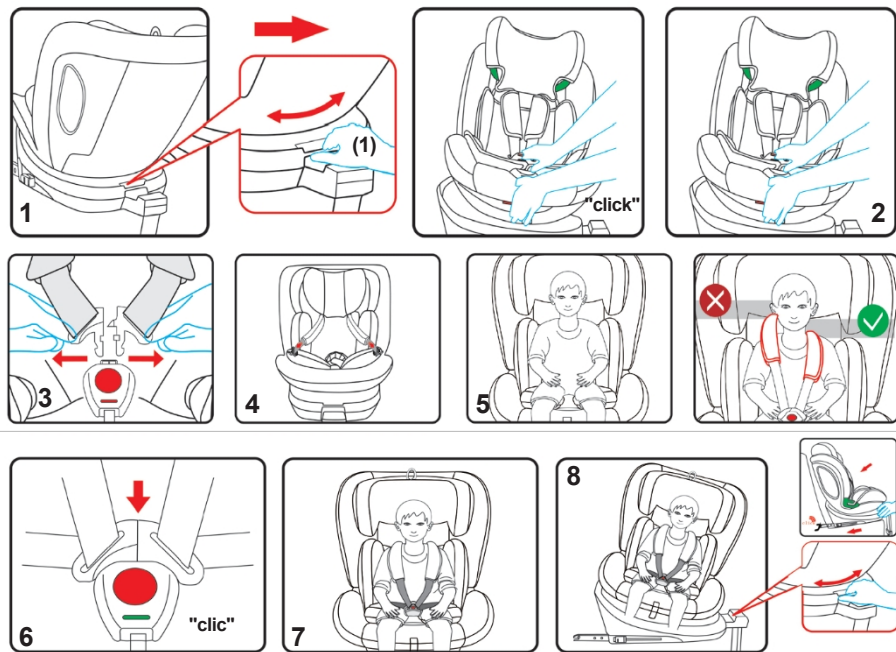

1. Pulse el botón de rotación del asiento y gírelo 90° (lateralmente) para colocar al niño en la silla. Al fijar la posición, oírás un clic.
2. Afloje los cinturones pulsando el botón de ajuste y, al mismo tiempo, tire de los cinturones de los hombros al máximo.
3. Pulse el botón de la hebilla central para desabrochar los cinturones.
4. Coloque los cinturones a un lado.
5. Coloca al niño en el asiento del coche.

**PRECAUCIÓN** Los cinturones de hombro deben ir por encima de los hombros del niño. No deben quedar más altos que los hombros ni más bajos. Ajuste el reposacabezas de modo que ambos cinturones queden al mismo nivel.

6. Una los extremos metálicos de ambos cinturones de hombro e insértelos juntos en la hebilla central. Al bloquearse oírás un chasquido y la hebilla mostrará una indicación verde. Asegúrese de que los cinturones están bloqueados en la hebilla central intentando tirar de ellos hacia arriba.
7. Tire de la correa de ajuste (2) para tensar los cinturones alrededor del niño. Los cinturones deben ajustarse bien al cuerpo del niño sin causarle molestias. El espacio recomendado entre el cuerpo del niño y los cinturones es de 2 dedos (unos 2-3 cm).
8. Pulse el botón de rotación del asiento y coloque el asiento en la posición orientada "HACIA ADELANTE".

**PRECAUCIÓN** Los cinturones deben ajustarse bien al cuerpo del niño sin causar molestias. Espacio recomendado

entre el cuerpo del niño y los cinturones es de 2 dedos (unos 2-3 cm).

**PRECAUCIÓN** Asegúrese de que los cinturones no estén retorcidos y ajuste al niño sin apretar.

**PRECAUCIÓN ANTES DE INICIAR LA MARCHA, COMPRUEBE SIEMPRE QUE EL ASIENTO ESTÉ FIJO EN LA POSICIÓN ORIENTADA HACIA DELANTE. NO UTILICE LA SILLA DE AUTO SI EL ASIENTO NO ESTÁ FIJO.**

#### INSTALACIÓN DE LA SILLA DE AUTO EN EL SENTIDO DE LA MARCHA

Para la altura del niño: 100-150 cm  
 ISOFIX + cinturón de seguridad de  
 3 puntos del vehículo

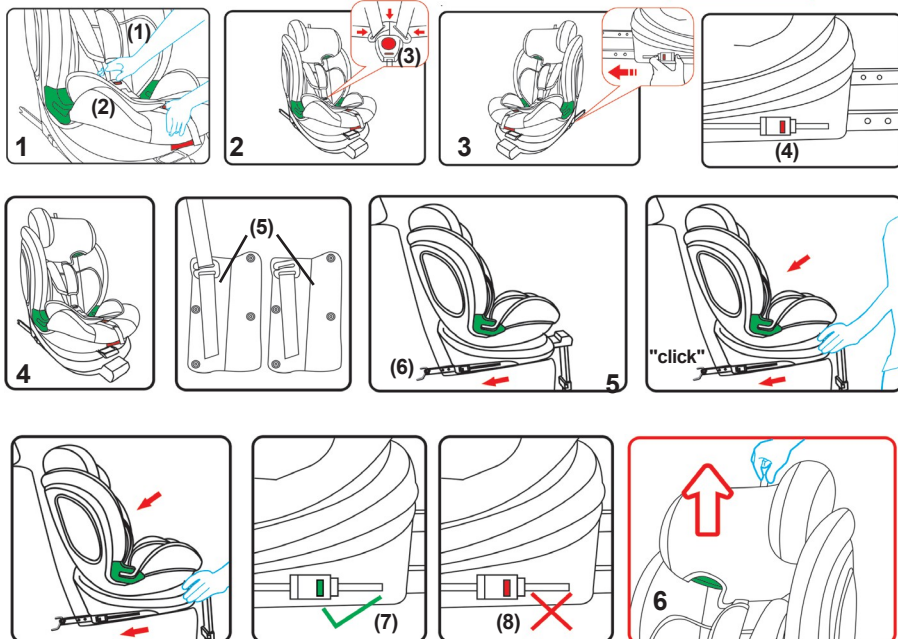



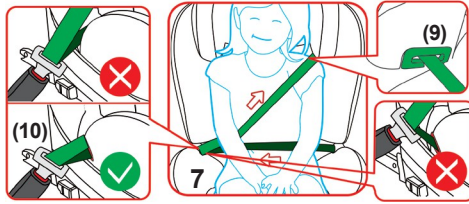

1. Retire el cojín blando adicional (1). Afloje los cinturones pulsando el botón de ajuste y, al mismo tiempo, tire de los cinturones de los hombros al máximo. Desbloquee los cinturones.
2. Coloque los cinturones de hombro detrás de la cubierta de tela del reposacabezas, abra la cubierta del compartimento para guardar la hebilla. Bloquee la hebilla (3), colóquela en el compartimento y cierre la tapa.
3. Pulse el botón de liberación de ISOFIX (1) como se muestra en la figura y, al mismo tiempo, mueva la fijación ISOFIX al máximo hacia fuera. Realice las mismas acciones para otras fijaciones ISOFIX.

**Nota:** Asegúrese de que las fijaciones ISOFIX estén al máximo y que los indicadores ISOFIX estén en rojo (4).

4. Retire las hombreras blandas de los cinturones de hombro (5).
5. Introduzca los anclajes ISOFIX (3) de la silla de auto en los puntos de anclaje ISOFIX del vehículo. Presione la silla de auto hacia atrás hasta que oiga un clic y se fije.

**ATENCIÓN** Los anclajes ISOFIX sólo se fijan cuando ambos muestran el color verde (7).

**Nota:** Cuando los indicadores muestren el color rojo (8), vuelva a instalar la silla de auto siguiendo el orden descrito anteriormente.  
de acciones.

Sacuda la silla de auto instalada. Si está inestable o se suelta alguna de las fijaciones ISOFIX, instale el asiento del coche de nuevo.

6. Coloque el reposacabezas en la posición adecuada según la altura de su hijo (véase el apartado Ajuste de la altura del reposacabezas).
7. Pase el cinturón diagonal del vehículo por la guía situada debajo del reposacabezas (9). Coloque al niño en el asiento del vehículo y pase el cinturón ventral por la guía situada en la parte inferior del asiento. Encaje el cinturón de seguridad de 3 puntos en la hebilla del asiento del vehículo (10) hasta que oiga un clic.

**PRECAUCIÓN** Asegúrese de que los cinturones no estén retorcidos y ajustados a la pelvis del niño sin oprimirla.

**PRECAUCIÓN** ANTES DE INICIAR LA MARCHA, COMPRUEBE SIEMPRE QUE EL ASIENTO ESTÉ FIJO EN LA POSICIÓN ORIENTADA HACIA DELANTE. NO UTILICE LA SILLA DE AUTO SI EL ASIENTO NO ESTÁ FIJO.

## INSTALACIÓN DE LA SILLA DE AUTO EN EL SENTIDO DE LA MARCHA

Para la altura del niño: 100-150 cm Cinturón de seguridad de 3 puntos del vehículo

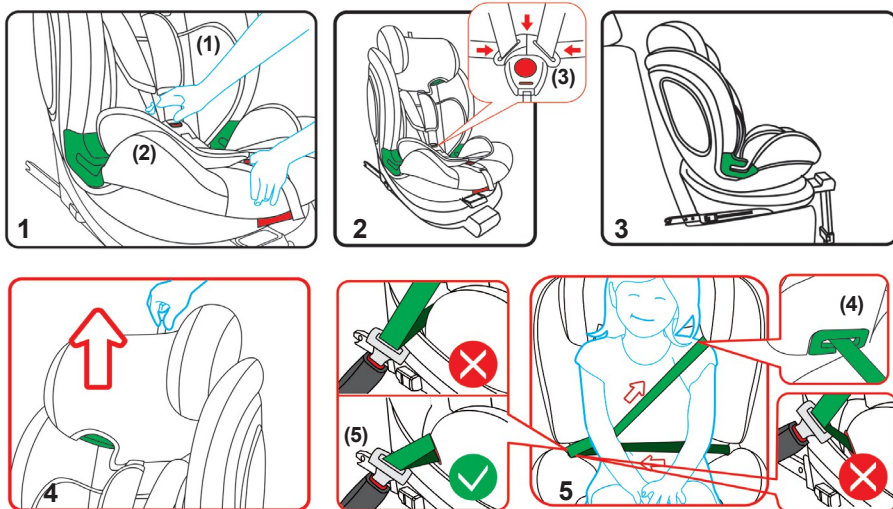

1. Retire el cojín blando adicional (1). Afloje los cinturones pulsando el botón de ajuste y, al mismo tiempo, tire de los cinturones de los hombros al máximo. Desbloquee los cinturones.
2. Coloque los cinturones de hombro detrás de la cubierta de tela del reposacabezas, abra la cubierta del compartimento para guardar la hebilla. Bloquee la hebilla (3), colóquela en el compartimento y cierre la tapa.
3. Coloque la silla de auto en el asiento del vehículo en la posición orientada "HACIA ADELANTE".

**Nota:** Antes de instalar la silla de auto en el asiento del vehículo, debe guardar los anclajes ISOFIX y plegar la pata de apoyo bajo el asiento.

4. Coloque el reposacabezas en la posición adecuada según la estatura de su hijo (véase el apartado Ajuste de la altura del reposacabezas).
5. Pase el cinturón diagonal del vehículo por la guía situada debajo del reposacabezas (4). Coloque al niño en el asiento del vehículo y pase el cinturón ventral por la guía situada en la parte inferior del asiento. Encaje el cinturón de seguridad de 3 puntos en la hebilla del asiento del vehículo (5) hasta que oiga un clic.

**PRECAUCIÓN** Asegúrese de que los cinturones no estén retorcidos y ajustados a la pelvis del niño sin oprimirla.

**PRECAUCIÓN ANTES DE INICIAR LA MARCHA, COMPRUEBE SIEMPRE QUE EL ASIENTO ESTÉ FIJO EN LA POSICIÓN ORIENTADA HACIA DELANTE. NO UTILICE LA SILLA DE AUTO SI EL ASIENTO NO ESTÁ FIJO.**

## CUIDADO Y MANTENIMIENTO

- ❖ Limpia los tejidos, las piezas de plástico y las piezas metálicas con un paño de algodón húmedo o una esponja y jabón neutro.
- ❖ La funda de tela y las almohadillas blandas pueden lavarse a mano a 30 C con un detergente suave.
- ❖ No usar lejía. No secar en secadora. No lavar a máquina. No planchar.
- ❖ No utilice detergentes abrasivos, lejía u otros detergentes agresivos.
- ❖ Después de limpiarla, déjela siempre completamente seca y, a continuación, utilícela o guárdela.
- ❖ Los arneses deben limpiarse con un paño húmedo y jabón suave.
- ❖ No moje ni retire las pegatinas. Contienen información importante.
- ❖ Guarde siempre la silla en un lugar seco y limpio. No la exponga a la influencia directa del entorno: sol, lluvia, humedad y altas temperaturas.
- ❖ En caso de problemas relacionados con el uso o la reparación, póngase en contacto con su distribuidor autorizado.

### Tejido:

**Exterior:** 100% poliéster

**Relleno:** 100% poliéster



**Materiales utilizados:** plástico, metal, textil

STKMM02xxxxx

**CHIPOLINO**

---

Bulgaria, Plovdiv, Str. Golyamokonarsko shosse № 1

[www.chipolino.com](http://www.chipolino.com)